



**CMA Group, s.r.o.**

# STIMULY PRE ZAHRANIČNÝCH INVESTOROV V SRBSKU

Zdroj : Marko Nikolić, ekonomický radca  
Veľvyslanectvo Srbskej republiky v Slovenskej republike

# Tempo rastu HDP HDPper capita (EUR)

# Inflácia (CPI)

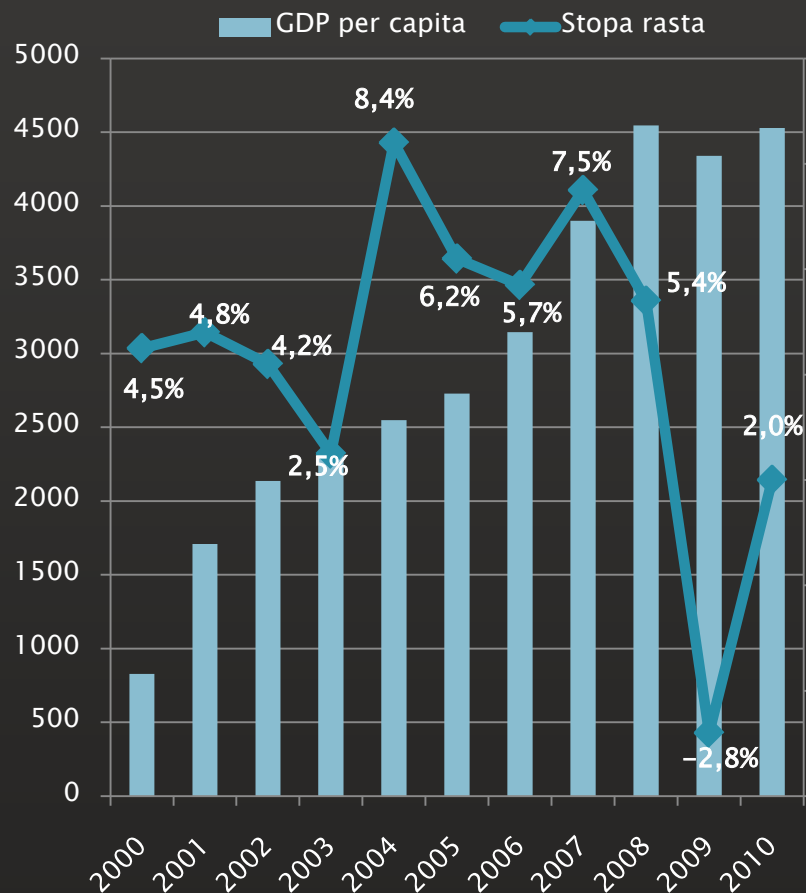

# Skutočný rast HDP v r. 2010 – vedúca krajina regiónu v otázke ozdravenia

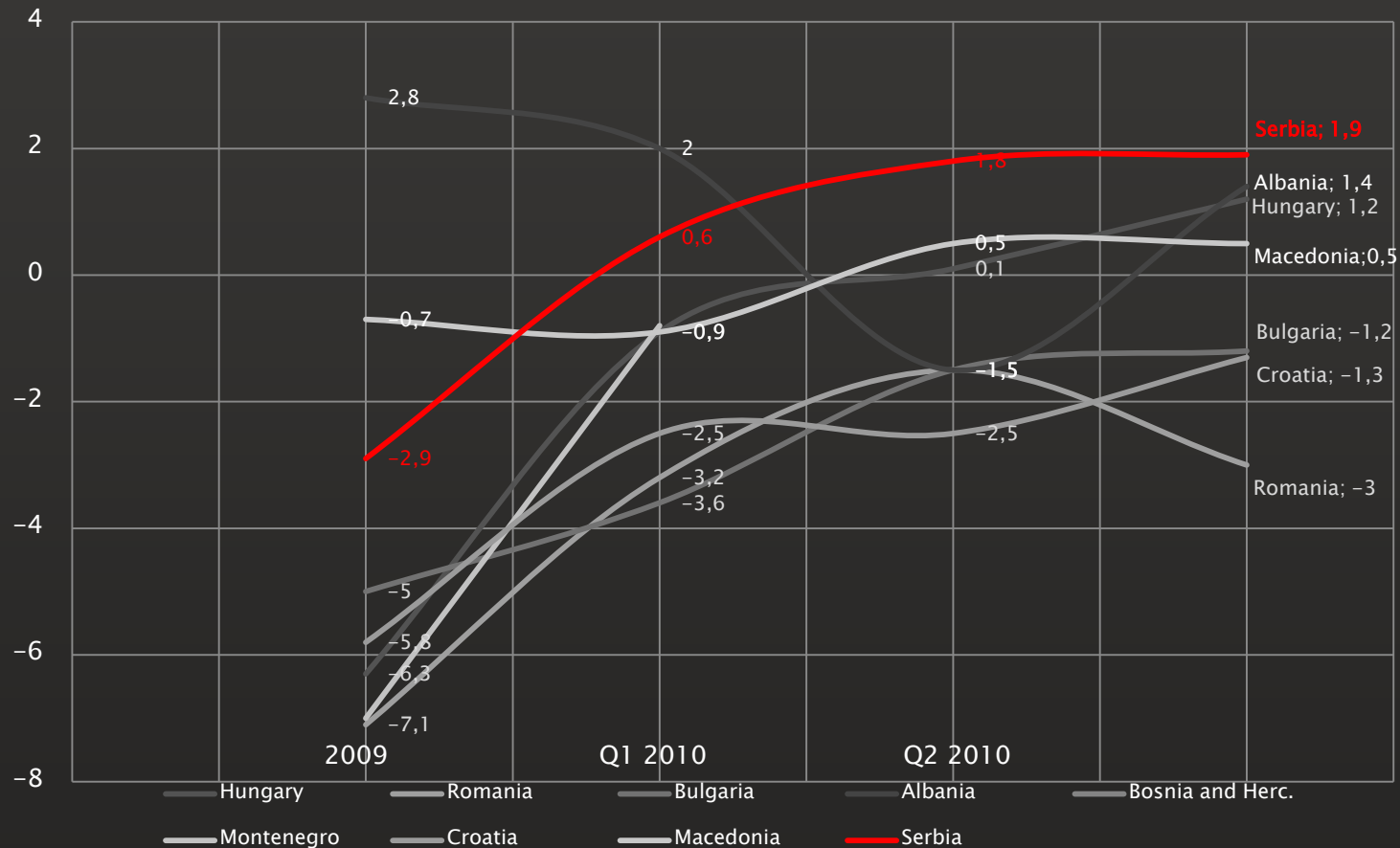

# Podpora pre investorov



YDAIZOKA

- **Rovnaké postavenie** zahraničných a domácich spoločností;
- **Bezplatný transfer** finančného a iného majetku, vrátane zisku i dividend;
- **Bez priemyselných reštrikcií** pre zahraničné investície;
- **Reformy obchodnej legislatívy** realizované v súlade s právnym rámcom EÚ;
- Investičné projekty **poistené proti všetkým nekomerčným rizikám** u hlavných domácich agentúr

# Daň zo zisku obchodných spoločností



## Corporate Profit Tax

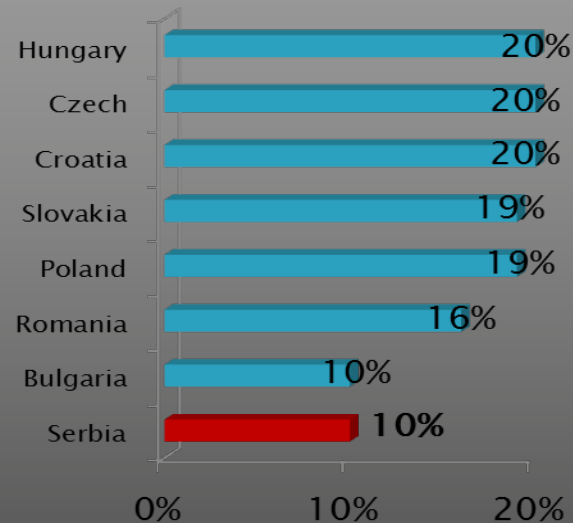

<b>Corporate Income Tax</b>	Uniform rate –10%
<b>Withholding Tax</b>	10% (for dividends, shares in profits, royalties, interest income, capital gains, lease payments for real estate, and other assets)
<b>Personal Income Tax</b>	Salaries–12%
<b>Annual Income Tax</b>	10% (for annual income above 3 average annual salaries)

# Daň z pridanej hodnoty

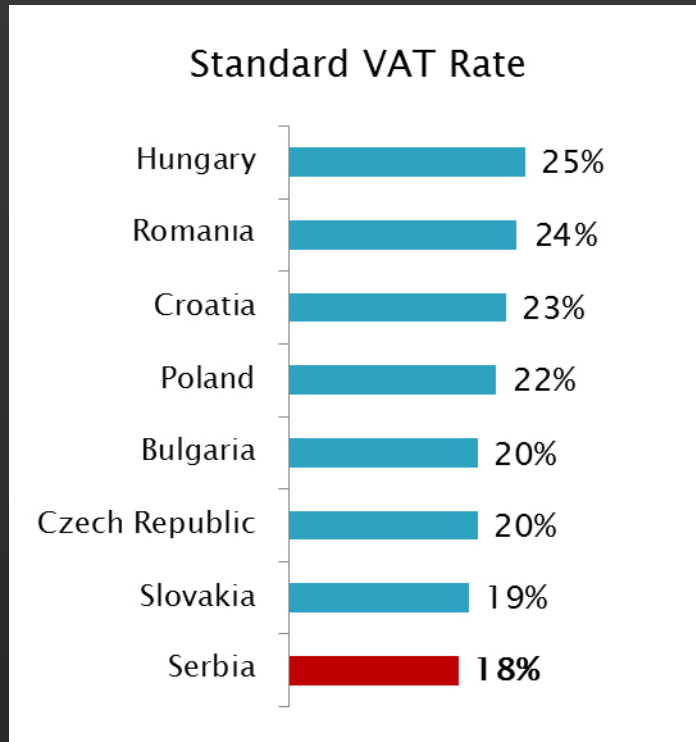

## DPH:

- 18% (pre väčšinu tovarov a služieb)
- 8% (základné potraviny, denná tlač, vŕdavky spojené s bývaním, atď.)

# Daň z príjmu

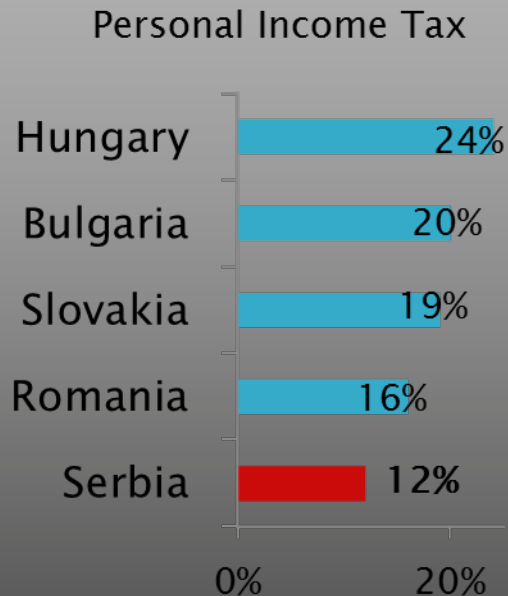

- ▶ V prípade cudzích štátnych práslušníkov – rezidentov sa ročný príjem zdaňuje, ak je celkový príjem väčší ako tri priemerné ročné platy v Srbsku.
- ▶ Úroveň vo výške 10% sa použije v prípade platov, ktoré sú menšie ako 6 priemerných platov, a úroveň vo výške 15% sa použije v prípade platov, ktoré sú v sumáre väčšie ako 6 priemerných platov v Srbsku.

# Daňové stimuly



- 10-ročné daňové prázdniny pri investíciách väčších ako 7 mil. EUR a pri zamestnaní 100 zamestnancov
- Zníženie dane z príjmu obchodných spoločností do 80% pri investíciách do nehnuteľného majetku
- Zníženie dane z príjmu obchodných spoločností o výšku 100% brutto platu na novozestnaných pracovníkove
- Daňové výnimky pri pracovníkoch pod 30 a nad 45 rokov
- Zníženie odvodov pri zamastnancoch pod 30 a nad 45 rokov
- Bezcolný dovoz zariadení a určených surovín



# Prehľad finančných stimulov



Eligible Sectors	Large-scale Projects		Standard-scale Projects			
	Manufacturing		Manufacturing			Export Related Services
	Capital and Labour Intensive Projects	Capital Intensive Projects	Investment Realised in Devastated Regions	Investments in Automotive, Electronics and IT, Realised in Regions of Special State Interest	Investment Realised in Other Regions	Investments in All Regions
Grant Amount (EUR)	25% of the total investment	20% of the total investment	€4,000 - 10,000 / per job created	€5,000 - 10,000 / per job created	€2,000 - 5,000 / per job created	€2,000 - 10,000 / per job created
The Minimum Investment Amount	€200 mn	€50 mn	€0.5 mn	€0.5 mn	€1 mn	€0.5 mn
The Minimum Number of New Jobs Created	1.000	300	50	50	50	10

# Investičné stimuly podľa regiónov

- V okresoch majúcich osobitný význam pre regionálny rozvoj:
- Stimuly od 5,000 do 10,000 EUR za každé nové pracovné miesto
- V najnerozvinutejších okresoch:
- Stimuly od 4,000 do 10,000 EUR za každé nové pracovné miesto
- V ostatných okresoch:
- Stimuly od 2,000 do 10,000 EUR za každé nové pracovné miesto

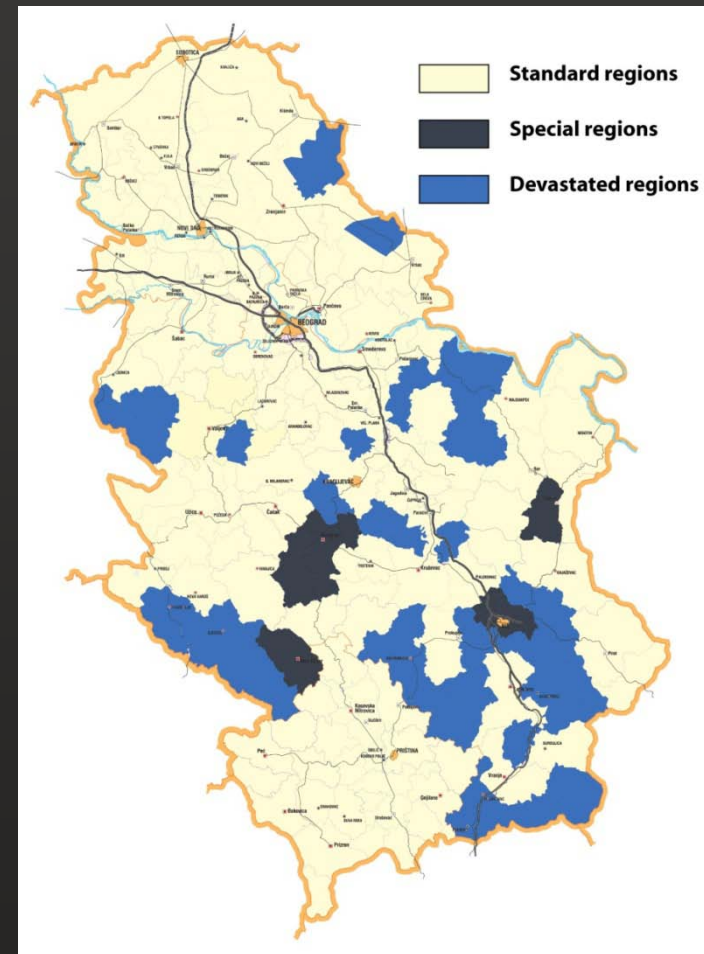

# Ľudské zdroje



- 27,000 absolventov univerzít i vyšších škôl a 75.000 ukončených stredoškolákov každý rok
- Vysokokvalifikovaná pracovná sila
- Ovládanie anglického jazyka
- 40-hodinový pracovný týždeň a k tomu nadčasová práca do 4 hodín denne alebo 8 hodín týždenne
- Možnosť práce na polovičný pracovný čas, z domu, atď.



# L'udské zdroje

11 technical faculties  
for  
white collar workers

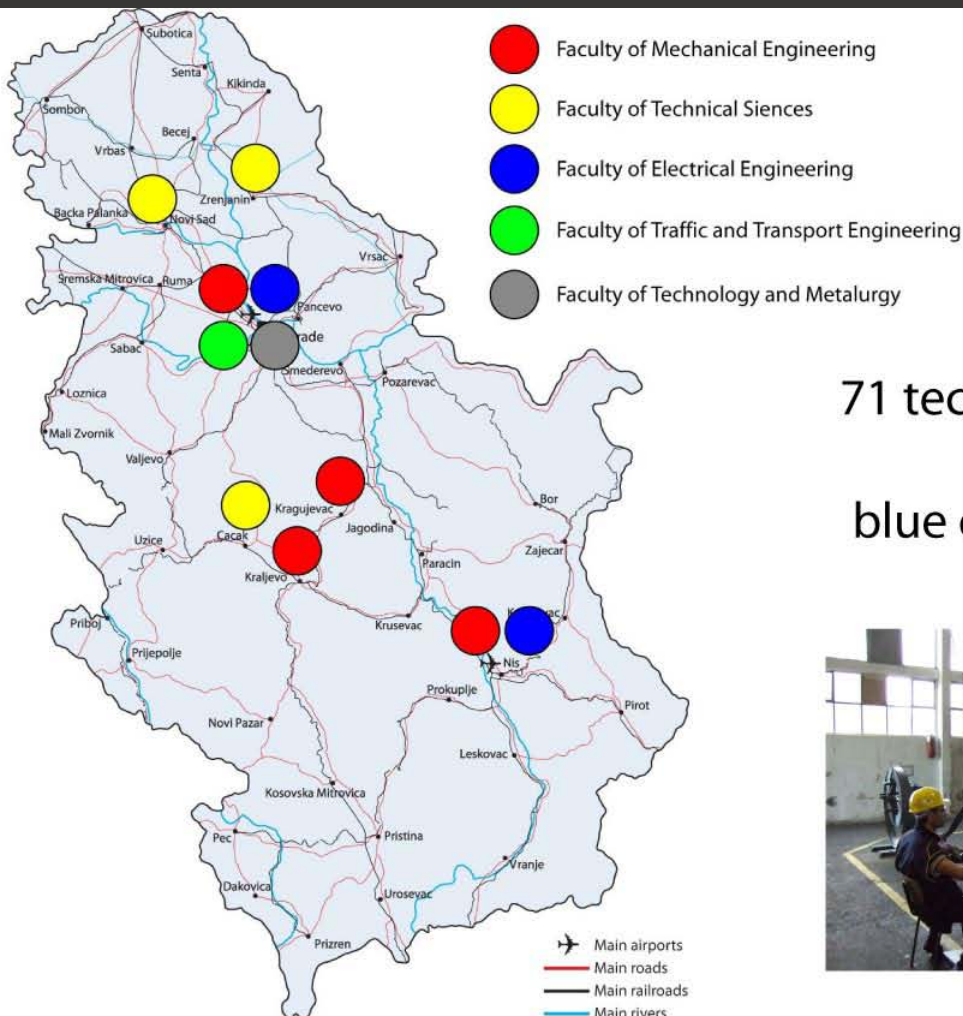

71 technical schools  
for  
blue collar workers



# Dohody o voľnom obchode



European Union



EFTA



Russia



Kazakhstan



CEFTA



Turkey



Belorussia



USA – preferential trade



# Voľné zóny v Srbsku

- Fiškálne výhody (vyňatie z daňového zaťaženia FDI, DPH, dane zo zisku spoločností, dane z majetku, atď.)
- Bezcolný režim pre tovary, zariadenia, suroviny a stavebný materiál
- Efektívna administratíva (one stop shop)
- Jednoduché a rýchle colné procedúry
- Miestne subvencie na využívanie infraštruktúry

